BAŞTANBAŞA RESİMLİ

SRK/ÇD

BILL KID — Haftalık Çocuk Gazetesi ★ Perşembe Günleri Çıkar ★ Yıl : 1 Sayı : .. — — PERŞEMBE ★ SAHİBİ ÖZCAN EGELİ ★ İdare Yeri : Babıâli Cad. 20. Birlik Han. Kat 3. No. 7 ★ Yıllığı 15 — 6 Aylığı 7,50 — 3 Aylığı 4 Liradır ★ Basıldığı Yer: APA OFSET Basımevi ★

YABANCI BİR MASADA OTURAN İRİ YARI BİR ADAMA YAKLAŞTI..
O YERİ BANA VERMEN LAZIM AHBAP..
ŞİMDİ GÖRÜRSÜN!
ADAM HENÜZ TABANCALARNI ÇEKERKEN..
DUR DUR KALKIYORUM!..
CANINI SEVİYORSAN ACELE ET BİRAZ BAKALIM!..
YABANCI TABANCASINI ÜFLEDİ..
HEY BANA PİRZOLA GETİR... ATIMI DA DOYUR OLMAZMI?..
BAŞÜSTÜNE EFENDİM...
DİĞERLERİ ARALARINDA MIRILDANMIYA BAŞLADILAR..
BU DA KİM BÖYLE? HAKKINDAN GELECEK KİMSE YOK MU BUNUN?
BÖYLELERİYLE UĞRAŞILMAZ..
BU SIRADA KABANCI LOKANTACIYI ÇAĞIRDI..
PİRZOLAN İYİ DEĞİLMİŞ.. KAÇ PARA BU?
HEPSİ ALTI LİRA EFENDİM..
YABANCI HEMEN TABANCASINI ÇEKTİ..
NE DEDİN? ALTI LİRAMI, YOKSA BENMİ YALNIŞ ANLADIM?
E..EVET! YALNIŞ ANLADINIZ... BİR LİRA DEMİŞTİM!
57/3

DİĞERLERİ LOKANTAYI TERKEDİYORLARDI..
BİR LİRA DEDİ. HALBUKİ BENDEN HEP İKİ LİRA ALIR..
BİZE KAZIK ATIYORDU DEMEK!..
BİR SAAT SONRA BİLL KİD GELDİ VE BARIN ÖNÜNDEKİLERE...
NE OLUYOR BURADA ANLATSANIZA!
HEY GÜRÜLTÜ ETME! DIŞARI ÇIKARSA YANDIK DEMEKTİR..
KİMMİŞ BU?
PEK BETER BİRİ.. YENİ GELDİ.. HER KESİ HARACA KESİYOR.. ŞİMDİ DE UYUMIYA BAŞLADI İÇERDE...
BİLL KİD İLERLEDİ...
DİKKAT ET ARKADAŞ CANIN TEHLİKEDE!
BEN KANUN NAMINA GELDİM BURAYA? KİMMİŞ BU BELALI BAKALIM?
BİLL KİD İÇERİ GİRDİ VE...
BU NE BİÇİM UYUMAK?
BİLL KİD UYANDIRMAK İÇİN YABANCIYA YAKLAŞTIĞI SIRADA..
YAKLAŞMA!.. CANINI YAKARIM SONRA...
57/4

BİLL KİD SANDALYENİN AYAĞINI AYAĞI İLE ÇEKTİ VE...
AH!
BAK BU NUMARAYI UNUTMA!
BİLL TABANCALARINI ÇEKTİ..
SENİ KANUN NAMINA TEVKİF EDİYORUM.. FAKAT NELER GÖRÜYORUM...
YABANCI ŞAHSIN ŞAPKASI BAŞINDAN DÜŞMÜŞTÜ..
VAY CANINA BİR KIZMIŞ!
NE VARMIŞ?.. ÖMRÜNDE HİÇ KIZ GÖRMEDİNMİ SEN ?
KIZ AYA KALKARAK TOZLARNI SİLKTİ..
BEN KANUN ADAMIYIM!. SENİ KANSASA GÖTÜRECEĞİM...
KİMSİN ? NE İSTİYORSUN BENDEN ?
DİĞERLERİ ŞAŞIRIP KALMIŞLARDI..
SİLAHLARIM NEREDE BENİM ?
SİZE LÜZUMU YOK ONLARIN SAYIN BAYAN!
HER İKİSİ DE KANSASIN YOLUNU TUTTULAR...
57/5

..FAKAT AZ SONRA KIZIL DERİLİLER GÖRÜNDÜ..
HİÍ- HOO HUUU..!
BUNLAR VAHŞİ YERLİLER! TABANCALARIMI VER BENİM!.
BİLL KİD KIZIN TABANCALARINI VERDİ...
AL! VE KENDİNİ MÜDAFAA ET BAKALIM KABADAYI!..
MERAK ETME İYİ TABANCA KULLANIRIM...
KIZ ATEŞE BAŞLAMIŞTI...
ALIN BAKALIM UĞURSUZLAR..
YERLİLER GİTTİKÇE YAKLAŞIYORDU..
AFERİN AMA YİNE DE BİR TEKSASLININ YARDIMINA İHTİYACINIZ VAR...
BİLL KİD DE YERLİLERİN ÜZERLERNE YÜRÜDÜ.
ŞİMDİ GÖRÜŞÜRÜZ SİZİNLE!..
OKLAR YAĞMUR GİBİ YAĞIYORDU..
AH!
ALIN BAKALIM!
57/6

BİLL KİD ÖLÜM SAÇIYORDU YİNE!
YERLİLER FAZLA DAYANAMIYARAK ORADAN SIVIŞTILAR...
ÇOK İYİ SİLAH KULLANIYORSUN! İSMİNİ ÖĞRENEBİLİRMİYİM..
ADIM BİLL KİD'DİR. ŞİMDİ ANLADINIZMI?
BU İSMİ ÇOK İŞİTTİM.. BENİMKİ DE ANİ OKLEY!
NASIL? SAHİMİ?
ANİ OKLEY MEŞHUR BİR KAHRAMANDI... ARKADAŞI HİKOKU ZİYARETE GELİRKEN BU HADİSE OLMUŞTU..
HİKOKUN YANINDA..
DİKKAT ET HİKOK ÇOK TEHLİKELİDİR..
GEVEZELİĞİ BIRAKIN! KARNIM ÇOK ACIKTI...
ANİ BENİM İKİNCİ MUAVİNİMDİR BİLL! ANLADINMI?
57/7

KRALIN HAZİNESİ
ARABANIN ARKA PENCERESİNDEN BİR NAMLU UZANMIŞTI...
İNGİLTERE TAHTINDA II. ŞARL BULUNUYORDU. FAKAT BRAMPTON DÜKÜ MUHTELİF HİYLELERLE TAHTA ÇIKMA HEVESİNDEYDİ..
KIMILDAMAYIN YÜZBAŞI!..
AFERİN JAK! BUNUN LÜZUMU KALMADI ARTIK YÜZBAŞI..
BU SIRADA ARABA YOKUŞ AŞAĞI İNMEKTEYDİ...
BURADA İNEBİLİRSİNİZ DOSTUM. ARABA İÇİN TEŞEKKÜRLER...
OFF!..
BİRAZ SONRA YÜZBAŞI HERİK OLANLARI BRAMPTON DÜKÜNE ANLATIYORDU...
MİŞEL DERMOT SİZİN ARABANIZLA KAÇTI..
APTAL! BUDALA! ONU BUL YOKSA SENİ GEBERTİRİM...
DUR! BANA HANRİ VİNÇİ ÇAĞIR.. O BÜTÜN HAYDUTLARI TANIR. ONA DERMOTUN YERİNİ SÖYLETMESİNİ BİLİRİM...
ERTESİ GÜN DERMOTUN GİZLİ BULUŞMA YERİNDE...
NE OLDU YANİ DERMOT... ARABAYI SATAMAYIZ Kİ... DEFTERE GELİNCE O DA NEREDEYSE BAŞIMIZA MALOLACAK...
İYİ BİR ASKERSİN AMA DOSTUM KAFAN İŞLEMİYOR...
57/8

BU DEFTER DÜNYANIN EN KIYMETLİ MÜCEVHERİNDEN DAHA KIYMETLİDİR. BRAMPTONUN İHANET PLANLARI VAR BU DEFTERDE. HEM KENDİ EL YAZISIYLA...
İYİ AMA KRALA ÇIKABİLMEK İÇİN YİNE BRAMPTONUN MÜSADESİ LAZIM...
PENCEREYE YAKLAŞAN JAK...
HEY MİŞEL ŞURAYA BAK HELE!..
BİR GURUP ASKER GELMİŞ!.. BAŞLARINDA YÜZBAŞI HERİK VARDI...
JAKLA BEN KAÇIYORUZ. SİZ İKİNİZ BURADA KALIP ONU OYALAYIN.. HERİK SİZLERİ TANIMIYOR...
JAK İLE MİŞEL CAMDAN KAÇIYORLAR...
BU KILIÇLA BİR ORDUYU BİLE OYALARIM...
BİLİYORUM! YALNIZ KENDİNİ FAZLA YORMA!..
Sarkomer/Çizgi Diyarı
MİŞEL İLE JAK HENÜZ GÖZDEN KAYBOLMUŞLARDI Kİ...
GÜNAYDIN YÜZBAŞI TAM ZAMANINDA GELDİNİZ...
DERMOT NEREDE? EYVAH PENCERE!..
57/9

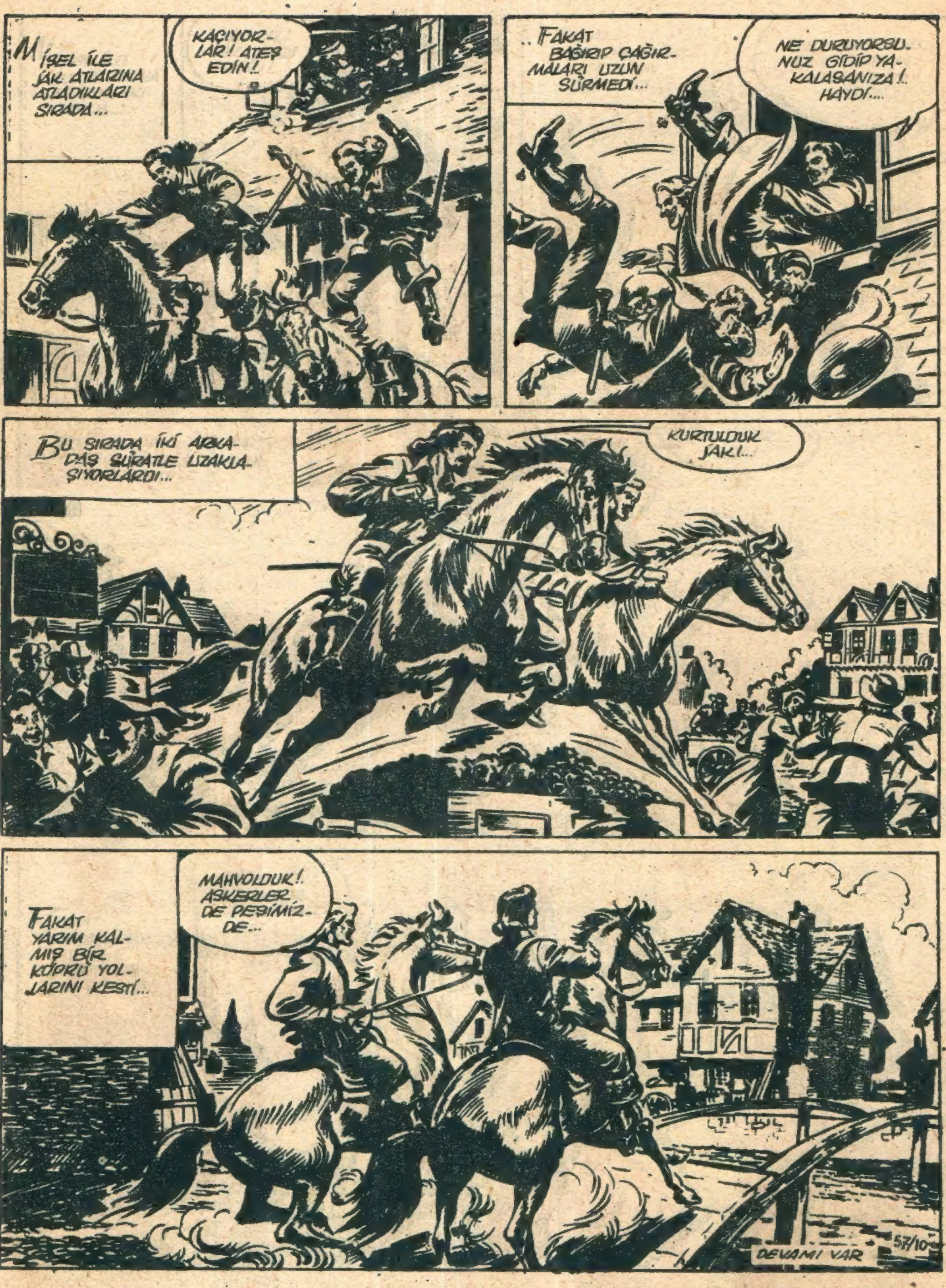
MİŞEL İLE JAK ATLARINA ATLADIKLARI SIRADA...
KAÇIYORLAR! ATEŞ EDİN!..
...FAKAT BAĞIRIP ÇAĞIRMALARI UZUN SÜRMEDİ...
NE DURUYORSUNUZ GİDİP YAKALASANIZA!.. HAYDİ....
BU SIRADA İKİ ARKADAŞ SÜRATLE UZAKLAŞIYORLARDI...
KURTULDUK JAK!...
FAKAT YARIM KALMIŞ BİR KÖPRÜ YOLLARINI KESTİ...
MAHVOLDUK! ASKERLER DE PEŞİMİZDE...
DEVAMI VAR
57/10

BEN SENİN GİBİ ÇOKLARINI HAKLADIM..
HAYDİ BAKALIM!.. ŞİMDİ GÖRÜRÜZ..
YERLİ SAM BOYL'U SIKIŞTIRIYOR...
KİNOVA
AFERİN! İYİ DÖVÜŞÜYORSUN!..
CESUR ADAM..
SAM BOYL ÇEVİK BİR HAREKETLE AYAĞA FIRLIYOR...
KORKUNÇ DERECEDE CESUR...
BİRAZ SONRA..
YERLİ DAVRANMAK ÜZEREDİR FAKAT SAM BOYL...
TAMAM!
57/11

SYAM BOYL BU SIRADA KARI SIZA ÇOCUĞUNU HATIRLAMIŞTIR..
GEBERECEKSİN!..
HAKKINDIR GEBERT!
FAKAT SAM KARARINDAN VAZ GEÇİYOR...
HAYDİ KALK NEDEN BİLMEM AMA BAĞIŞLIYORUM HAYATINI..
HEM CESUR HEM DE MERT!.
EN KABADAYIMIZI YENDİ!..
KABİLE REİSİ YAKLAŞIYOR..
MERTÇE DÖVÜŞTÜN.. SENİ HÜRMETLE AĞIRLIYACAĞIZ!..
AZ SONRA
HEP DİKKAT EDİYORUM! YERLİLERİN BÜTÜN LEHÇELERİNİ MÜKEMMEL KONUŞUYORSUN!..
NERDEN ANLADIN!. DEMEK SEN DE BİLİYORSUN!..
GÜZEL CEVAP!..
57/12

BANA BEYGİR ÜSTÜNDE SALDIRAN DELİKANLI İLE NE KADAR BENZERLİĞİ VAR BUNUN BÖYLE!.
SAM BOYL GECELEYİN ÇADIRINDAN ÇIKIYOR..
... VE BÜYÜK BİR İHTİYATLA İLERLİYOR...
NE OLURSA OLSUN ŞU ALÇAK HERİFİ KURTARMAM LAZIM!..
FAKAT SAM HAREKATININ TAKİP EDİLMEKTE OLDUĞUNDAN HABERDAR DEĞİLDİR..
BEN VAZİFEMİ YAPMALIYIM.. HEPSİ O KADAR...
VAKİT GEÇ OLDUĞUNDAN NÖBETÇİLER YORGUNDUR..
FIRSAT BU FIRSATTIR..
TAM ZAMANI!..

ÇADIRIN ARKA TARAFINI KESİYOR..
BUNA LAYIK DEĞİLDİ AMA NE YAPALIM?..
SENİ KURTAR-MIYA GELDİM..
HAYDUDUN İPLERİ HEMEN ÇÖZÜLÜYOR..
ÇABUK OL!..
KES SESİNİ.. DUYACAKLAR...
NÖBETCİLERDEN BİRİ, KUŞKULANIYOR!
NE O?
DUYDUN-MU?
BENİ DIŞARIDA BEKLE!
NÖBETÇİ ÇADIRIN KAPA-ĞINI KALDIRIYOR...
SAM BOYL HAYDUDUN YERİNE GEÇMİŞTİR...
NÖBETÇİLER ALDANMIŞTIR.
OLDUĞU YERDE DURU-YOR..
..VE SAM BOYL HEMEN HAREKETE GEÇİYOR..
FARKINA VAR-MIŞ OLSALARDI İKİMİZ DE GE-BERMİŞTİK...

BU SIRADA BİR GÖLGE..
HEMEN KAÇ! YAKALANIRSAN KARIŞMAM!
İŞTE ATLAR ORADA..
FAKAT HİÇ BEKLENMEDİK BİR ANDA....
AL BAKALIM!
BENİ SERBEST BIRAKMAKLA KURTULACAKMIYDIN ?
HAYDUT BİR ADIM DAHA ATAR ATMAZ..
MUHARİPLER HAZIR OLUN!..
TUU! PEŞİME TAKILACAKLAR!..
GERÇEKTEN DE...

... TAKİP BAŞLAMIŞTIR BİLE...
BENİ TAKİP EDİN!..
BU SIRADA BİNGO DA İPLERNİ KOPARMIYA ÇALIŞIYOR...
BU TABANCALAR İŞİME YARIYACAK!
YERLİLER ORMANDAN ÇIKMIŞLARDI...
İŞTE!
NEHRE DOĞRU GİDİYOR!
ATEŞ ETMEYİN! DOSTUMUZU VURABİLİRSİNİZ...
HAYDUTUN KAÇMASI GÜÇLEŞMİŞTİR...
GİTTİKÇE YAKLAŞIYORLAR!
ARKASI VAR
57/16